

**Legende**

- Landkreis
- Gemeinde
- Blattsnitte
- ermitteltes Überschwemmungsgebiet

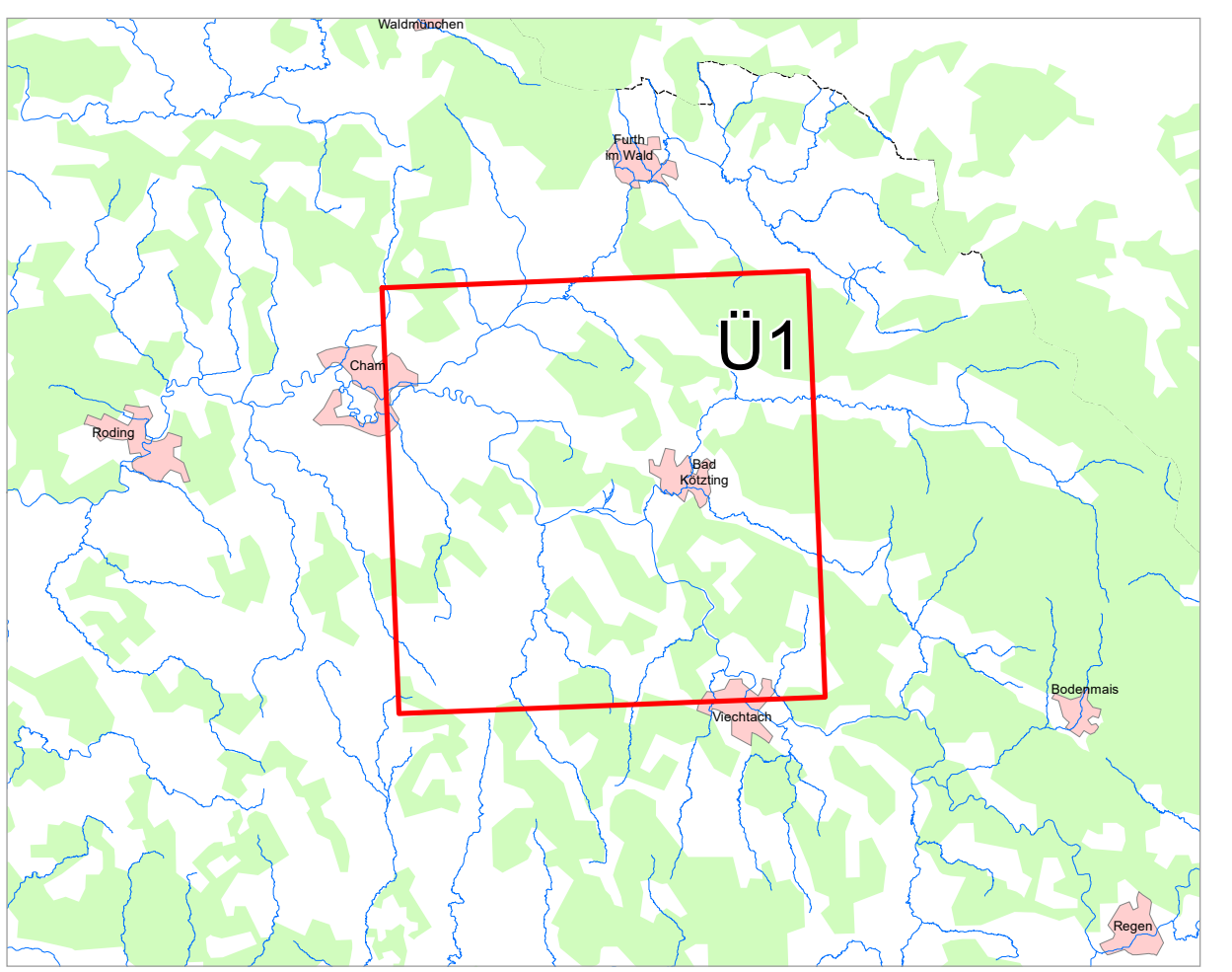

Geobasisdaten: Amtliches Liegenschaftskataster-Informationssystem (ALKIS) 1:1000 Fachdaten: Bayerische Vermessungsverwaltung Informationssystem Wasserwirtschaft		
Vorhaben: Gew III, Cham Bach von Fluss-km 0.0 bis Fluss-km 2.0 Vorläufige Sicherung des Überschwemmungsgebiets	Anlage: <b>2</b>	
Vorhabensträger: Wasserwirtschaftsamt Regensburg Landkreis: Cham Gemeinde: Blabach	Plan-Nr.: <b>Ü1</b>	Ausgabe vom: 27.04.2022 Ersatz für: Ursprung:
Maßstab: 1:25.000 Entwurfsverfasser:	Übersichtskarte	Datum, Name April 22, 2022, GWA/R gezeichnet April 22, Grill Datum, Name Unterschrift, geprüft