

Sperrbezirk Treffelstein

festgesetzt mit Allgemeinverfügung vom 02.10.2019, Az.: VerbrS-5651-2019
 erweitert mit Allgemeinverfügung vom 04.06.2020, Az.: VerbrS-5651-2019/2020
 nochmals erweitert mit Allgemeinverfügung vom 06.08.2020, Az.: VerbrS-5651-2019/2020

Der neue Sperrbezirk umfasst die in der nachfolgenden Tabelle aufgelisteten Ortschaften/Ortsteile. Die neu hinzugekommenen Ortschaften/Ortsteile sind in der Tabelle fett gedruckt dargestellt:

<u>Gemeinde/Stadt</u>	<u>Ortschaft/Ortsteil</u>	<u>Ortschaft/Ortsteil</u>
Tiefenbach	Abdecker Altenschneeberg Breitenried Büchermühle Fahrenweiher Hannesriedermühle Hannesried Hammermühle b. Tiefenbach Hammertiefenbach Hoffeld	Krausenöd Lederermühle Michelsthal Neumühle Politzka Russenmühle Schönbrunner Kapelle Trath b. Hannesried Tiefenbach Voglmühle
Treffelstein	Birkhof Braunmühle Edlmühl Schladerlmühle Treffelstein Altenried b. Treffelstein Fürstenhof b. Treffelstein	

Karte zum Sperrbezirk

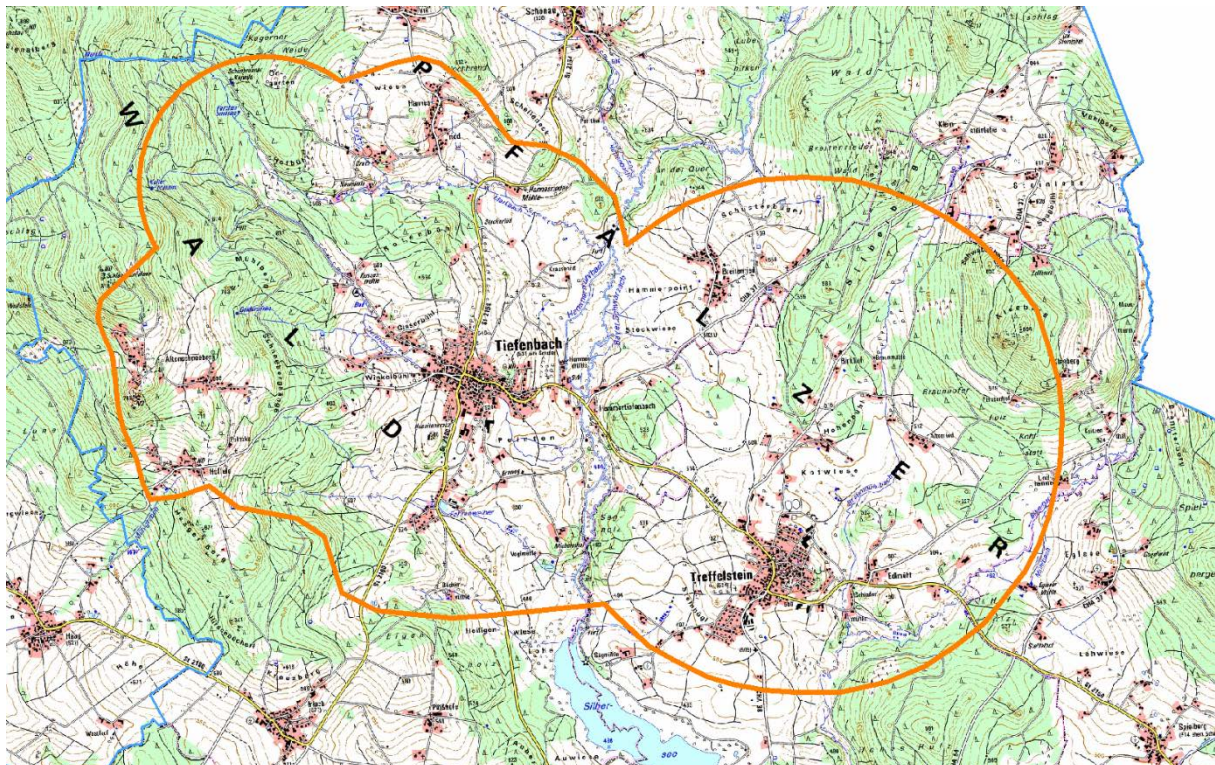

Stand: 13.08.2020