

Lageplan M=1:1000

Auszug aus dem Bebauungsplan

Untertraubenbach-Weinbergmühle

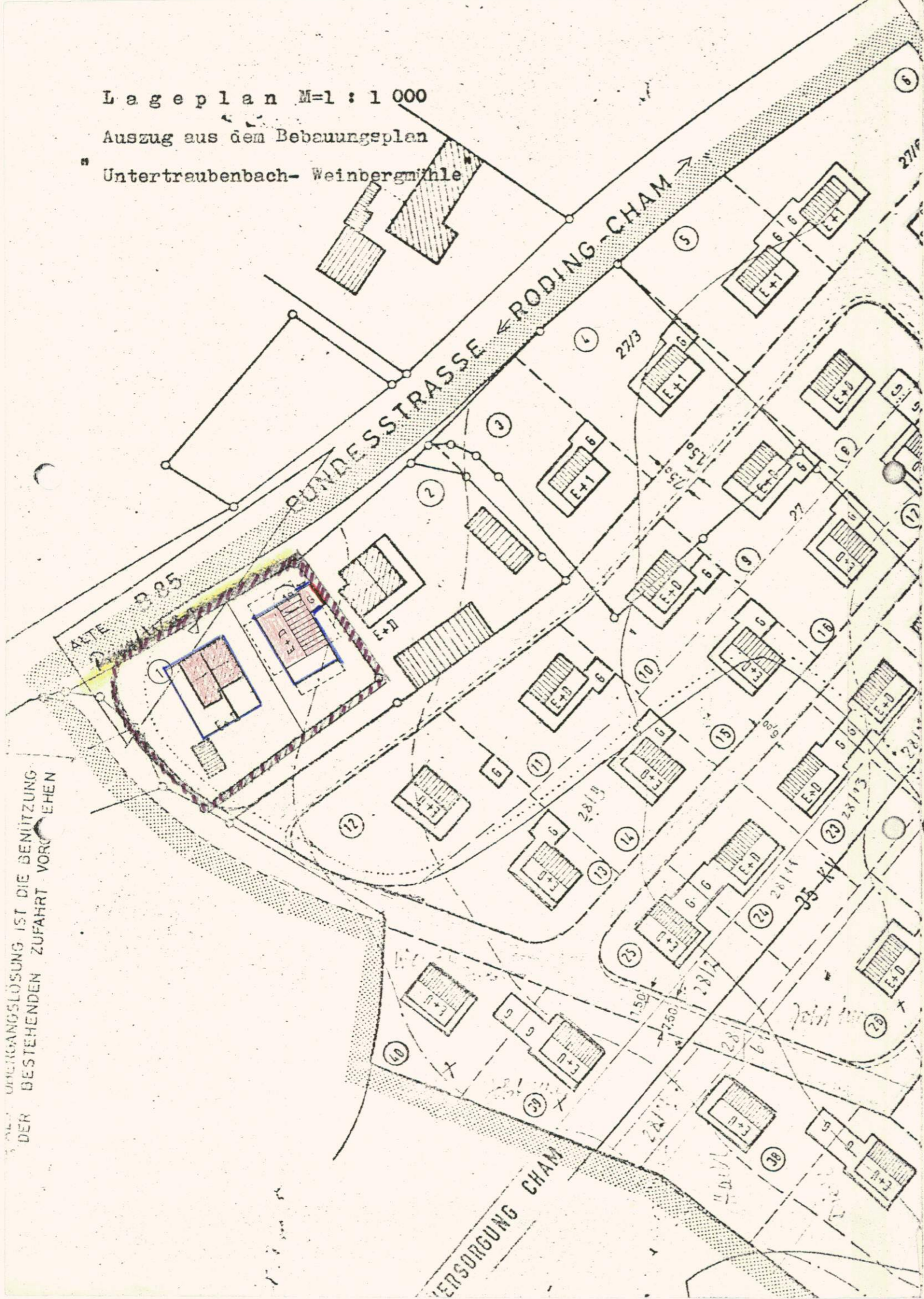

ÜBERGANGSLÖSUNG IST DIE BENÜTZUNG DER BESTEHENDEN ZUFAHRT VORZUZIEHEN

Deckblatt

zur Änderung der Parzelle Nr. 1 des Bebauungsplanes
" Untertraubenbach - Weinbergmühle "

Begründung:

Zur besseren Nutzung der sehr großen Parzelle Nr. 1 wurde diese in 2 Parzellen Nr. 1 und 1 a geteilt. Entlang der alten B 85 ist ein Privatweg herauszumessen (jetzige Zufahrt). Bei Erweiterung des Wohnhauses auf Parzelle 1 ist die Firstrichtung zu drehen.

Cham, den 5. Mai 1975
Stadt Cham:
Stadtbauamt
I.A. *[Signature]*
(Gruber)
Stadtbaumeister

- Stadtratsbeschuß vom 12.5.1975 Nr. 165
über die Einleitung des Änderungs-
verfahrens
- Stadtratsbeschuß vom 12.5.1975 Nr. 165
über die Billigung
- Öffentliche Auslegung vom 27.5.1975 - 27.6.1975
- Stadtratsbeschuß vom 7.7.1975 Nr. 233
als Satzung gem. § 10 BBauG
- Genehmigung durch die Regierung
der Oberpfalz vom 16.10.1975 220-1191 CHA 626/75
.....
- Öffentliche Auslegung vom 10.11. bis 24.11.1975
.....
- Der Bebauungsplan ist rechtsverbindlich
seit 10.11.1975
(§ 12 BBauG)

Cham, den 7. Juli 1975
Stadt Cham:
[Signature]
(Zimmermann)
1. Bürgermeister

ÜBERGANGSLÖSUNG IST DIE BENÜTZUNG
DER BESTEHENDEN ZUFAHRT VORZUZIEHEN

Lageplan M=1:1000
Auszug aus dem Bebauungsplan
Untertreubenbach-Weinbergmühle

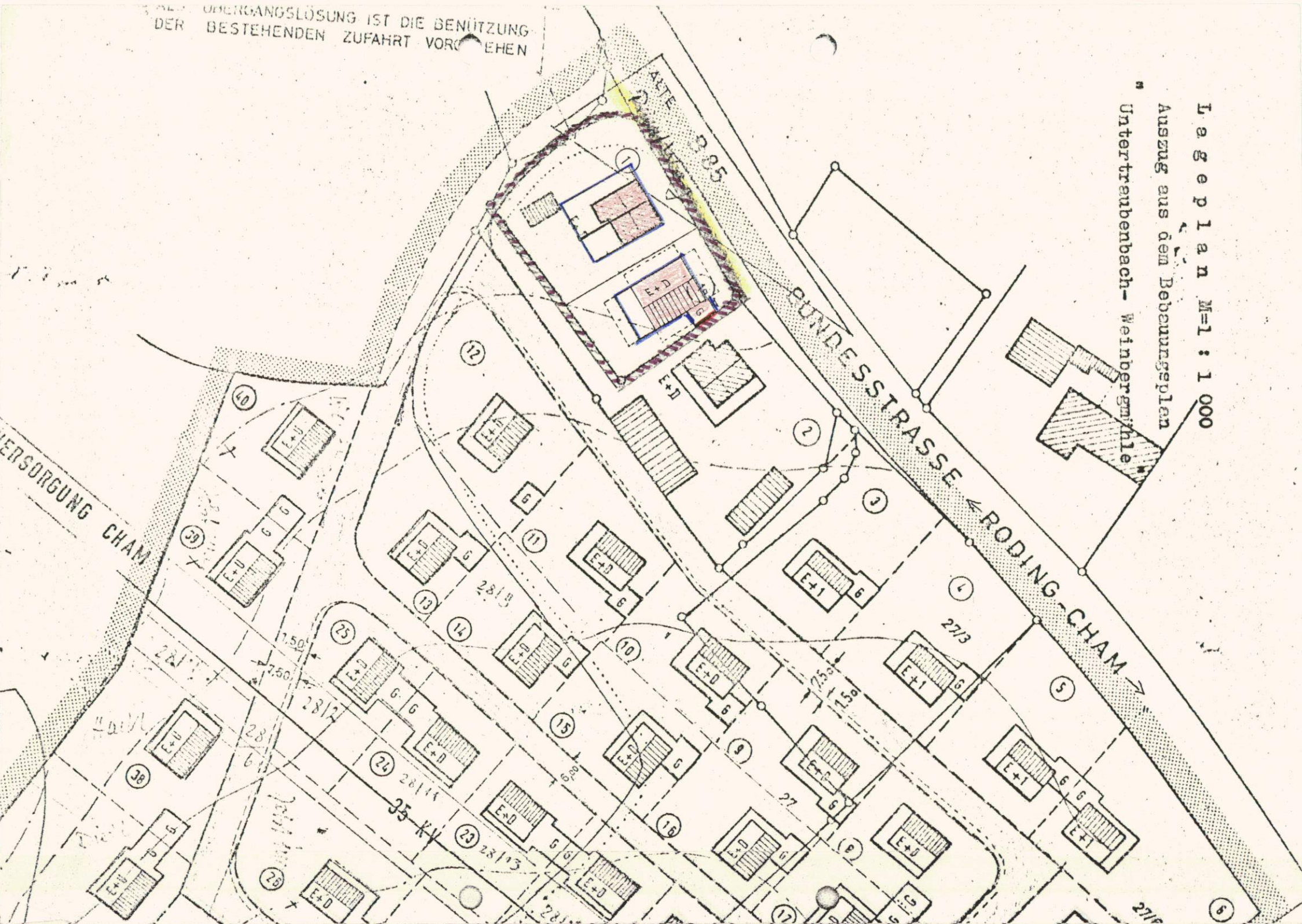

ÜBERGANGSLÖSUNG CHAM

ALTE BUNDESSTRASSE

BUNDESSTRASSE

RODING-CHAM

28/11
28/12
28/13
28/14
28/15
28/16
28/17
28/18
28/19
28/20
28/21
28/22
28/23
28/24
28/25

27/1
27/2
27/3
27/4
27/5
27/6
27/7
27/8
27/9
27/10
27/11
27/12
27/13
27/14
27/15
27/16
27/17
27/18
27/19
27/20
27/21
27/22
27/23
27/24
27/25
27/26
27/27
27/28
27/29
27/30
27/31
27/32
27/33
27/34
27/35
27/36
27/37
27/38
27/39
27/40

27/1

27/2

Stadtratsbeschuß vom
über die Einleitung des Änderungs-
verfahrens

12.5.1975 Nr. 165

Stadtratsbeschuß vom
über die Billigung

12.5.1975 Nr. 165

Öffentliche Auslegung vom

27.5.1975 - 27.6.1975

Stadtratsbeschuß vom
als Satzung gem. § 10 BBauG

7.7.1975 Nr. 233

Genehmigung durch die Regierung
der Oberpfalz vom

16.10.1975 220-1191 CHA 626/75
.....

Öffentliche Auslegung vom

10.11. bis 24.11.1975
.....

Der Bebauungsplan ist rechtsverbindlich
seit
(§ 12 BBauG)

10.11.1975
.....

C h a m, den 7. Juli 1975
S t a d t C h a m :

(Handwritten signature)
(Zimmermann)
1. Bürgermeister