

# FLÄCHENNUTZUNGSPLAN - BESTAND

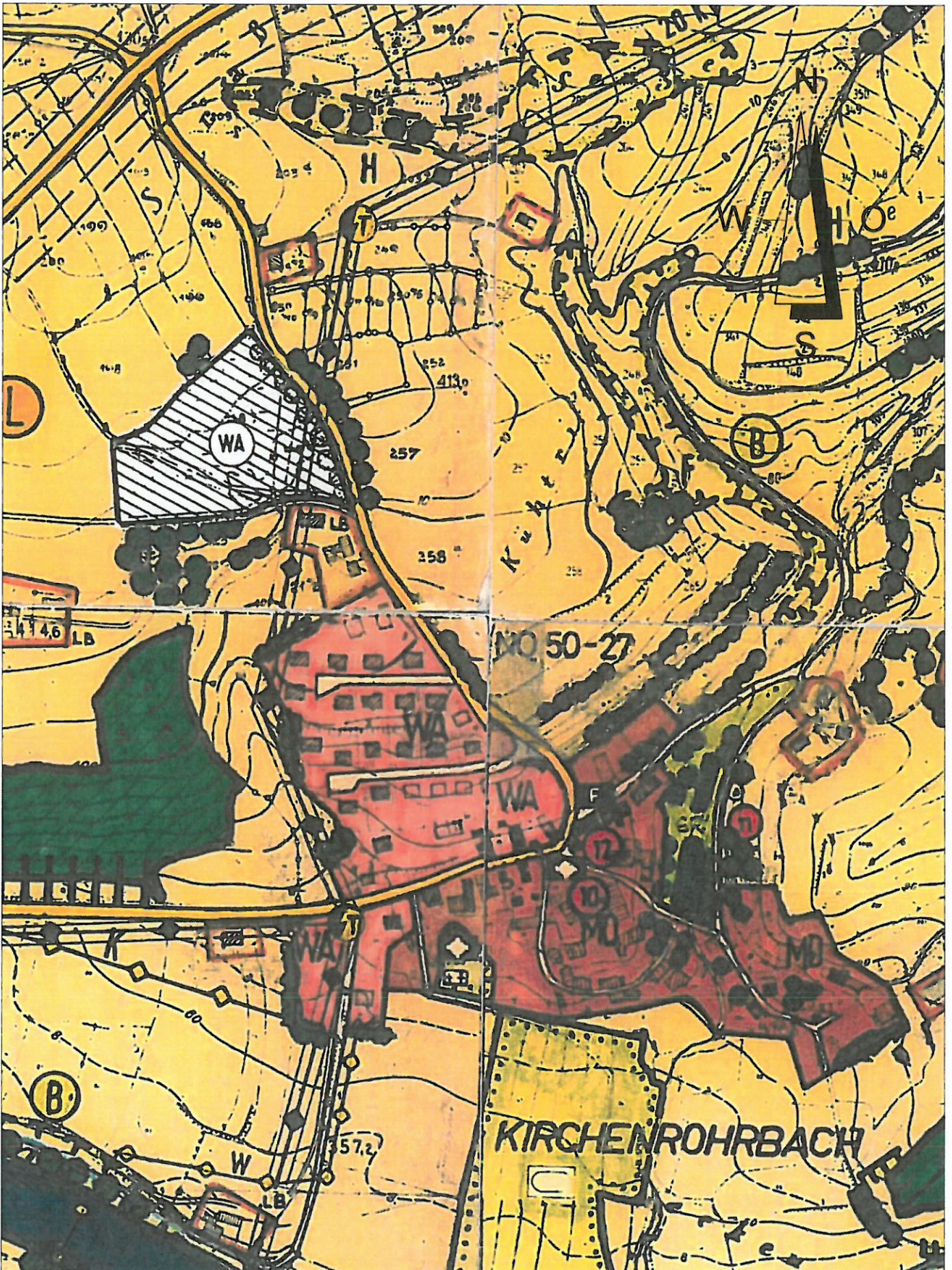

GEMEINDE WALDERBACH  
OT KIRCHENROHRBACH

M 1: 5000

# FLÄCHENNUTZUNGSPLAN - FORTSCHREIBUNG

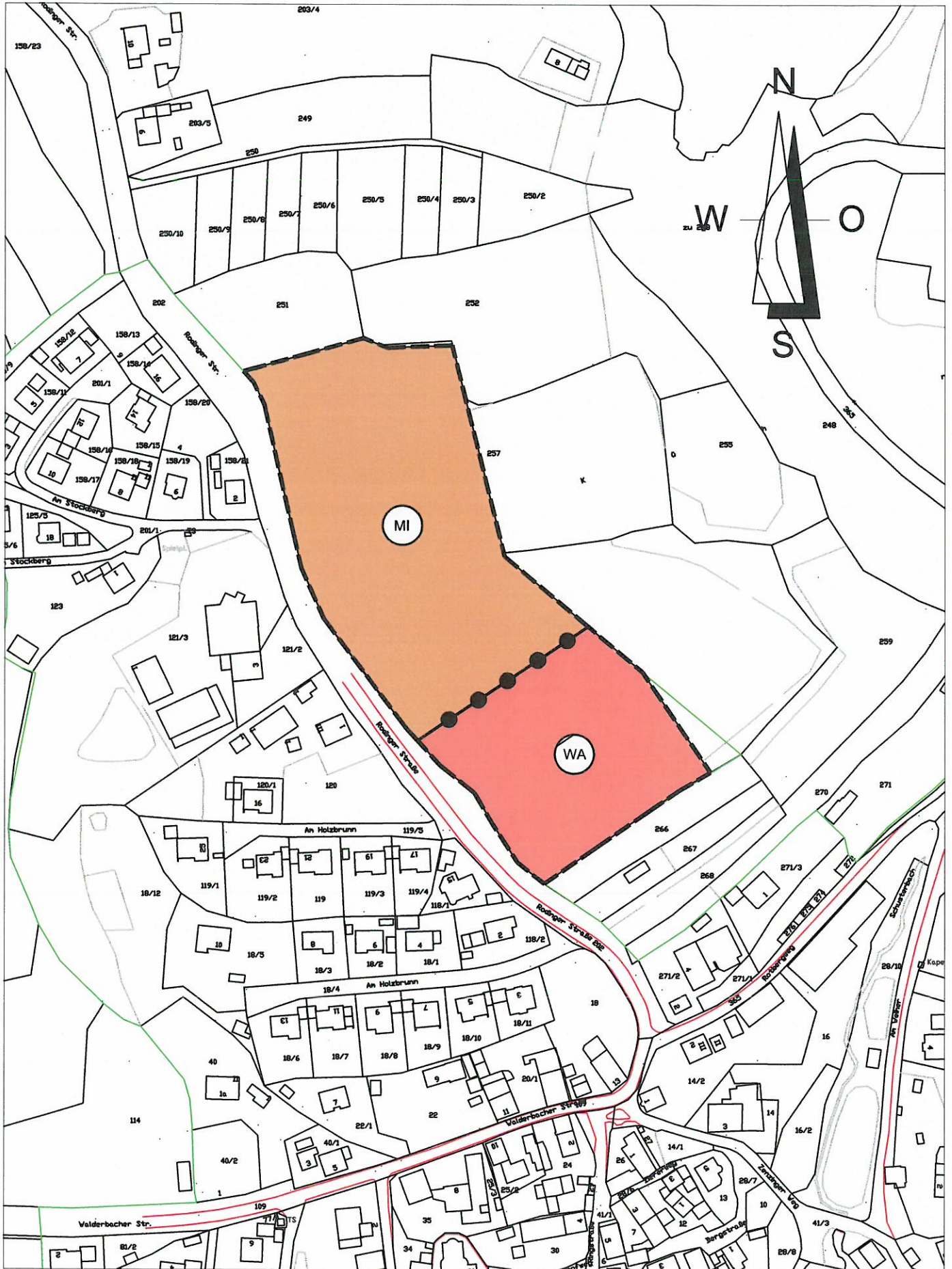

GEMEINDE WALDERBACH OT KIRCHENROHRBACH  
ÄNDERUNG: WA / MI - GEBIET M 1:2500

# ZEICHENERKLÄRUNG - LEGENDE

## DECKBLATT 12



Mischgebiet (§6 BauNVO 1990)



Allgemeines Wohngebiet (§4 BauNVO 1990)



Grenzen des räumlichen Geltungsbereiches



Abgrenzung unterschiedlicher Nutzung



Landschaftsschutzgebiet

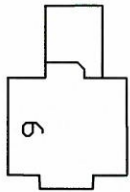

Best. Gebäude mit Angabe der Hausnummer



Besteh. Nebengebäude



Best. Grenzverlauf mit Angabe der Hausnummer

**Verfahrensvermerke:**

Änderungsbeschluss	16.10.2014	
Bekanntmachung Änderungsbeschluss	17.10.2014	
Angeschlagen an der Amtstafel	17.10.2014	bis 17.11.2014
Billigung Vorentwurf in der Sitzung	16.10.2014	
Bekanntmachung Billigungsbeschluss	12.11.2014	
Angeschlagen an der Amtstafel	12.11.2014	23.12.2014
Bürgerbeteiligung	21.11.2014	22.12.2014
Fachstellenanhörung	21.11.2014	22.12.2014
Beschluss zu Bedenken und Anregungen	22.01.2015	
Auslegungsbeschluss	22.01.2015	
Bekanntmachung Auslegungsbeschluss		
Angeschlagen an der Amtstafel		
Öffentliche Auslegung		
Fachstellenanhörung		
Beschluss zu Bedenken und Anregungen		

Feststellungsbeschluss

Das Landratsamt Cham hat die Änderung (Deckblatt Nr. 12) mit Bescheid vom 08. APR. 2015 Az BauR- 6100  
F.Nr. 35.12 gemäß §6 BauGB i.V.m. §2 Abs. 1 ZustVBau genehmigt.

Die Gemeinde Walderbach hat die Genehmigung der Änderung (Deckblatt Nr. 12) gemäß §6 Abs. 5 BauGB ortsüblich bekannt gemacht. Die Änderung wird mit der Bekanntmachung wirksam.

Walderbach, 14. APR. 2015  
Gemeinde Walderbach

  
Höcherl  
1. Bürgermeister

